令和7年5月12日

光市　塩田城

媒介物件

主要地方道下松　田布施線沿いの約603坪の広大な敷地面積。長閑な塩田地区で家庭菜園等を楽しみたい方に！

650万円（非課税）

土地面積	1,996.25㎡（603.86坪）
建物面積	176.51㎡（53.39坪）

●所 在 地　光市大字塩田字城2642番1　外9筆
●交　　通　JR山陽本線「岩田駅」より北東方向3.3km（車約6分）
　　バス「須賀社」バス停より徒歩約11分（約0.81km）
●地　　目　宅地・田・雑種地
●校　　区　市立塩田小学校
　　市立大和中学校
●都市計画　非線引都市計画区域
●用途地域　無指定
●建ぺい率　60%
●容 積 率　100%
●土地面積　1,996.25㎡（603.86坪）
●建物面積　1F＝140.41㎡/2F＝36.10㎡
　　延床面積＝176.51㎡（53.39坪）
●建物構造　木造瓦葺2階建
●建 築 日　平成2年12月23日　新築
●築 年 数　築35年（令和7年12月23日起算）
●設　　備　水道（井戸）、電気（中国電力）、
　　ガス（戸別プロパンガス）、雨水（側溝）、
　　汚水・雑排水（戸別浄化槽）
●備　　考　別途離れあり（平成3年築　木造かわらぶき平屋建　54.56㎡（16.50坪））
　　附属建物（倉庫　昭和55年築　軽量鉄骨造　51.68㎡（15.63坪））
　　土砂災害警戒区域内
●取引態様　媒介

市立塩田小学校・・・・・・・・・・・・ 徒歩約20分（約1.6km）
市立大和中学校・・・・・・・・・・・・ 徒歩約19分（約1.5km）
マルキュウ岩田店・・・・・・・・・・・・徒歩約48分（約3.8km）

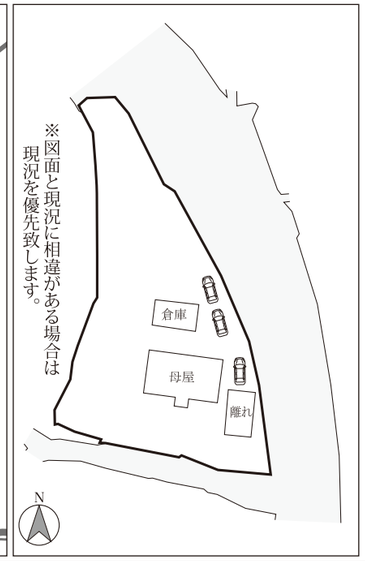

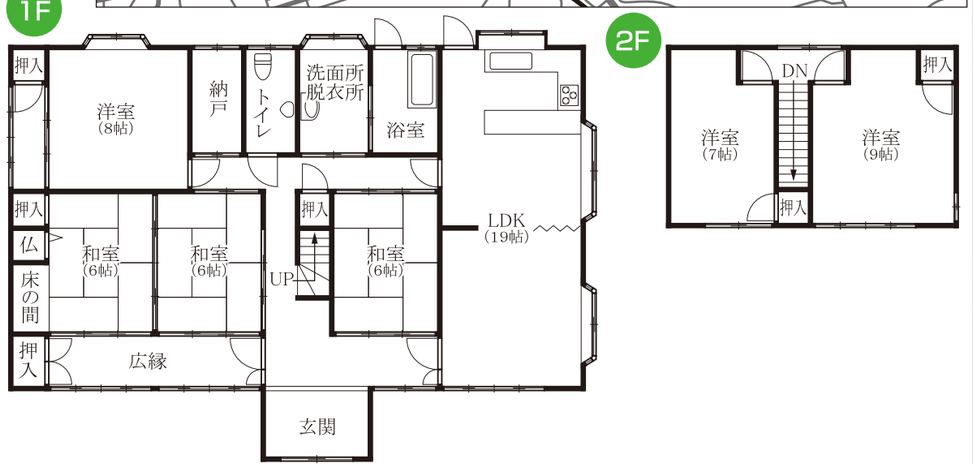

住まい・土地のコンサルタント
株式会社 リビング アート
宅地建物取引業者免許　免許番号　山口県知事免許(5)第3124号（公社）山口県宅地建物取引業会会員（一社）山口県宅建協会周南支部会員（公社）西日本不動産流通機構会員
〒743-0021 光市浅江5丁目16番24号　E-mail info@livingart.co.jp　https://livingart.co.jp/
博帯・PHS OK　0120-748-744　TEL（0833）74-2828　FAX（0833）74-2829

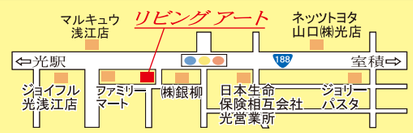

不動産物件についてのご相談は、お気軽に
リビング アート　にご来社下さい。
弊社はお客様からのご要望がない限り訪問営業は致しませんので、お気軽にお問い合わせ下さい。